



PRÁCTICA EN COLTANQUES

KEVIN ANDRES MEJIA CUERO



UNIVERSIDAD DEL PACIFICO
ADMINISTRACIÓN DE NEGOCIOS INTERNACIONALES
BUENAVENTURA, COLOMBIA
2023



PRÁCTICA EN COLTANQUES

KEVIN ANDRES MEJIA CUERO

(Informe de prácticas empresariales) presentado como requisito para optar al título de:
administración de negocios internacionales

Director

JHON EIDER LERMA RIASOS

PROYECCIÓN SOCIAL

Competitividad del nodo portuario; comercio exterior; la economía regional en un mundo globalizado; desarrollo empresarial.

UNIVERSIDAD DEL PACÍFICO
ADMINISTRACIÓN DE NEGOCIOS INTERNACIONALES
BUENAVENTURA, COLOMBIA
2023



AGRADECIMIENTOS

Principalmente la gratitud de la terminación de este informe de prácticas va dirigido de antemano a Dios, sin su fortaleza y bendición no hubiera podido llegar a estas instancias, agradecido con el cuerpo de docentes de la universidad del pacifico por inculcarnos esos conocimientos previos para desarrollarnos como unos profesionales óptimos hacia el futuro, a mi querida madre que siempre estuvo presente en esta carrera brindándome su apoyo y dándome moral para culminar este proceso por ultimo pero no menos importante darle las gracias a mis compañeros por el apoyo incondicional en este proceso y a la empresa Coltanques por permitirme capacitarme en el mundo laboral de la manera más positiva .



RESUMEN

En el actual escrito se suministrará información del tiempo experimentado en la empresa Coltanques S.A.S como practicante, dejando como resultado numerosas experiencias vividas, brindando un enriquecimiento de conocimientos previos a los negocios internacionales, donde se resalta la importancia que es el transporte terrestre en los procesos de importación y exportación.

Se brindará información detallada del proceso de cumplimientos de viajes terceros, analizando sus puntos débiles y se brindará una óptima sugerencia a la solución de estos impedimentos, para que el proceso de facturación realizado en la ciudad de Bogotá sea más efectivo y menos costoso

El aporte hacia la empresa Coltanques es incurrir en el proceso de facturación idóneo capacitando la flota de terceros a un nivel óptimo con un rango de equivocaciones mínimos para que el proceso de cumplimiento no se extienda en un rango de 8 días según la plantilla.

La empresa Coltanques en los 6 meses de práctica ha dejado una amplia variedad de conocimientos como practicante para la vida laboral en la logística de los negocios internacionales, permitiendo desarrollar diferentes actividades en este medio, iniciando como receptor de viajes a coordinador de embarques, siendo un proceso fructífero tanto para el practicante como para la empresa.

Palabras claves: Nota de inspección, Remesa, Facturación, Exportaciones, Logística, Granel, Manifiesto, Recepción.



ABSTRACT

In the current writing, information will be provided from the time experienced in the company Coltanques sas as an intern, leaving as a result numerous lived experiences providing an enrichment of previous knowledge of international business, where the importance of land transport in import processes is highlighted and export.

Detailed information on the compliance process of third-party travel will be provided, analyzing its weak points and an optimal suggestion will be provided to solve these impediments, so that the billing process carried out in the city of Bogotá is more effective and less expensive.

The contribution to the Coltanques company is to incur in the ideal billing process, training the third-party fleet at an optimal level with a range of minimum errors so that the compliance process does not extend in a range of 8 days according to the template.

The Coltanques company, in the stipulated time at 6 months, provided a wide variety of knowledge preparing the practitioner for working life in the logistics of international business, allowing the development of different activities in this environment, starting as a travel receiver to shipment coordinator, being a fruitful process for both the practitioner and the company.

Keywords: *form, inspection note, consignment, billing, exports, logistics, bulk manifest reception.*



Tabla de contenido

INTRODUCCION	1
CAPITULO 1: PRESENTACIÓN DE LA EMPRESA	2
1.1 RAZON SOCIAL COLTANQUES	2
1.2 ACTIVIDAD ECONOMICA	2
1.3 RESEÑA HISTORICA	3
1.3 UBICACIÓN GEOGRÁFICA.....	5
1.4 OBJETIVOS DE LA INSTITUCIÓN	5
1.4.1 Objetivo General.....	5
1.5 MISION, VISION Y VALORES	7
1.5.1 Misión.....	7
1.5.2 Visión	8
1.5.3 Valores y Pilares.....	8
1.6 DESCRIPCIÓN DE LA EMPRESA	8
CAPITULO 2: DESCRIPCIÓN DEL AREA EN LA CUAL SE DESARROLLA LA PRACTICA PROFESIONAL DIRIGIDA o PASANTIA	10
2.1 ORGANIGRAMA	10
CAPITULO 3: DESARROLLO DE LAS ACTIVIDADES REALIZADAS EN LA PRACTICA PROFESIONAL DIRIGIDA O PASANTIA.....	11
3.1 DESCRIPCION DE ACTIVIDADES REALIZADAS.....	11
3.2 LIMITACIONES CONFRONTADAS EN LA PRACTICA	12
3.3 APORTES DEL PASANTE A LA EMPRESA.....	12
3.4 APORTES A LA INSTITUCIÓN UNIVERSITARIA (UNPA)	13
CAPITULO 4: CONCLUSIONES Y RECOMENDACIONES.....	14
GLOSARIO	15
REFERENCIAS BIBLIOGRÁFICAS.....	16
ANEXOS.....	18



INTRODUCCIÓN

En el comercio nacional e internacional la vía terrestre tiene un papel muy importante, ya que por medio de esta viabilidad este sector se ha impulsado un crecimiento notorio en la economía de los países desarrollados o en vía a desarrollos, la movilización de carga terrestre en Colombia cada año aumenta más, permitiendo ubicar a la ciudad de Buenaventura como uno de los principales puntos estratégico para el ingreso y salida de mercancías.

La empresa Coltanques es la transportadora número uno de Colombia contando con 22 sedes a nivel nacional, con una alta inversión en infraestructura, permitiendo ubicarse en el mercado como la primera opción de transporte confiable para un proceso de importación o exportación.

En el presente documento se evidenciará partes de los procesos de recepción de cumplimiento de viajes, la influencia que tiene este sector en las operaciones de comercio exterior, como se realiza este proceso y la influencia que tiene este en las actividades de la transportadora de la empresa Coltanques, una vez realizado el análisis a este sector, detendremos las fallas presentadas en esta actividad y como resultado se le brindará un aporte a la empresa para poder mejorar los procesos del transporte.



1. CAPITULO I: PRESENTACIÓN DE LA EMPRESA

1.3 RAZON SOCIAL COLTANQUES

(EINFORMA, 2022)

- Razón Social Coltanques S A S
- Teléfono
- Teléfono de Coltanques S A S
- 6014222333
- Ciudad Bogotá
- Dirección: CARRERA 88 17B 40

- Información Comercial
- NIT 8600405761
- Actividad Transporte de carga por carretera
- Forma jurídica SOCIEDAD POR ACCIONES SIMPLIFICADA.

1.2 ACTIVIDAD ECONOMICA

(EINFORMA, 2022)

La empresa Coltanques S A S tiene como domicilio principal de su actividad la dirección, CARRERA 88 17B 40 en la ciudad de BOGOTA, BOGOTA. El teléfono de

Coltanques S A S es el 6014222333. Esta empresa fue constituida como SOCIEDAD POR ACCIONES SIMPLIFICADA y se dedica a Transporte de carga por carretera.

La empresa Coltanques S A S se encuentra ubicada en la localidad de BOGOTA, en el departamento de BOGOTA. El domicilio social de esta empresa es CARRERA 88 17B 40, BOGOTA, BOGOTA.

La forma jurídica de Coltanques S A S es SOCIEDAD POR ACCIONES SIMPLIFICADA y su principal actividad es “Transporte de carga por carretera”.

1.4 RESEÑA HISTORICA

(COLTANQUES, COLTANQUES , 2019)

Ilustración 1.1: Reseña Histórica



1984		<p>1984: Coltanques le es adjudicada la licitación de transporte de crudos de Araguañey hasta Barrancabermeja convirtiéndose en un gran reto para la compañía ya que era muy difícil sacar el crudo en la antigua vía Yopal - Pajarito - Sogamoso - Barrancabermeja, por ser una ruta destapada, angosta, con muchos precipicios, amenazada por la guerrilla y por la cual nunca había pasado una tractomula.</p>
1983		
1982		<p>1982: Coltanques obtuvo la autorización para transportar mercancías a nivel internacional entre los países de la Comunidad Andina</p>
1981		
1980		
1979		<p>1974: "Colombiana de Tanques - Coltanques" Inicia operaciones con una flota de 5 tractocamiones marca Ford, con capacidad de 28 Tn.</p>
1978		
1976		
1975		
1974	 <p style="text-align: right; font-size: small;">1er logo de Coltanques</p>	

2000		<p>1996: por iniciativa de los propietarios de Coltanques y aprovechando la experiencia, infraestructura y conocimiento de esta compañía, se creó envía bajo la razón social de Colvanes. Esta nueva empresa se creó orientada hacia servicios de transporte más especializados, con el objetivo de atender el mercado de productos terminados y mercancías en la modalidad de "Paqueteo ó Distribución" con cobertura nacional, regional y urbana.</p>
1999		
1998		<p>1990: Se adquiere y construye una nueva sede de 25.000 mts2, ubicada en la Calle 13 a la entrada a Fontibón, donde funciona la compañía desde entonces y posteriormente se realiza la construcción de sedes en las diferentes ciudades del país.</p>
1996		
1995		
1994	 <p style="text-align: right; font-size: small;">Grúa para carga seca</p>	<p>1986: Coltanques incursiona en el transporte de Carga Seca, y se convierte en pionero de el transporte de esta carga en furgones tal como se hacía en Estados Unidos, ya que en ese momento en Colombia se transportaba solo en vehículos carrozados y carpados.</p>
1993		
1992		
1991		
1990	 <p style="text-align: right; font-size: small;">2ndo logo de coltanques</p>	
1989		<p>1985: Ecopetrol autoriza a Coltanques a transportar crudo de Castilla, lo que representaba un gran reto, pues debido a su densidad no se podía refinar sino que se utilizaba como combustible en las calderas de las industrias.</p>
1988		
1986		
1985		
	 <p style="text-align: right; font-size: small;">EMPRESA COLOMBIANA DE PETRÓLEOS</p>	

Fuente: Coltanques página web



1.3 UBICACIÓN GEOGRÁFICA.

(direccion, 2022) calle 3 3-19 Buenaventura, Colombia- oficina 201 Coltanques

1.5 OBJETIVOS DE LA INSTITUCIÓN

(COLTANQUES, COLTANQUES SAS, 2019)

1.6 Objetivo general

Maximizar el impacto positivo que las 7 directrices corporativas generan en los distintos ámbitos con los que la organización tiene relación y al mismo tiempo contribuir a la competitividad, el liderazgo y la sostenibilidad de esta en el tiempo.

COLTANQUES S.A.S, entiende por Responsabilidad Social Empresarial al conjunto de actividades, procedimientos, protocolos y programas desarrollados para garantizar que las actividades en logística integral ejecutadas cuenten con los siguientes atributos:

- Técnicamente Convenientes
- Económicamente Viables
- Ocupacionalmente Segura
- Ambientalmente Sostenibles
- Socialmente Responsables
- Integridad en las Relaciones
- De Beneficio Mutuo con sus Grupos de Interés



Técnicamente Convenientes: Desarrollamos procesos logísticos bajo una estricta planificación, lo que garantiza la elección de la mejor opción en cada uno de los escenarios en los cuales hacemos presencia.

Económicamente Viables: Efectuamos una identificación profunda de las necesidades de nuestros clientes, realizando un análisis racional de los recursos requeridos para una solución equilibrada entre las expectativas generadas, el contexto de la operación y la rentabilidad esperada como organización.

Ocupacionalmente Seguras: Gestionamos adecuadamente los riesgos enmarcando nuestra operación, bajo una cultura de seguridad prioritaria como factor clave de éxito, asegurando cada una de nuestras operaciones y buscando sin descanso el bienestar de nuestros colaboradores.

Ambientalmente Sostenibles: Identificamos oportunamente nuestros aspectos ambientales para intervenirlos de una manera apropiada, garantizando que el impacto ambiental negativo se minimice, y por el contrario el impacto ambiental positivo se maximice, contribuyendo a la creación de este aspecto como factor diferenciador.

Socialmente Responsables: Garantizamos la igualdad de oportunidades sin importar el género, censuramos y no permitimos el trabajo infantil, apoyamos el desarrollo local en las áreas de influencia de nuestra



operación, y promovemos la mejora en la calidad de vida de nuestros colaboradores.

Integridad en las Relaciones: Aseguramos que todas las personas que conforman la organización actúen con ética, honestidad, transparencia e integridad, respetando los valores, principios y códigos de conducta profesional que define nuestro modelo organizacional.

De Beneficio Mutuo con sus Grupos de Interés: Facilitamos los acuerdos con las partes interesadas, promoviendo actividades enriquecedoras en los entornos familiares, empresariales y locales, donde a partir de la ejecución de la política garantizamos relaciones duraderas bajo enfoque gana-gana.

1.7 MISIÓN, VISIÓN Y VALORES

1.5.1 Misión

(COLTANQUES, COLTANQUES , 2019)

Somos aliados estratégicos en logística y transporte de carga en los diferentes sectores de la economía, garantizando soluciones integrales para la satisfacción de nuestros clientes, promoviendo el desarrollo y crecimiento del país, clientes, empleados, accionistas y proveedores.



1.5.2 Visión

COLTANQUES se proyecta como una Compañía de Servicios Integrales en Operación Logística de Clase Mundial.

1.5.3 Valores y Pilares

Trabajo en Equipo: Somos como un equipo de fútbol: Nos importa el desempeño del otro, trabajamos alineados y el resultado es de todos.

- ❖ Bienestar: Necesitamos que nuestra gente siempre esté bien.
- ❖ Pensamiento Innovador: Desafiamos la manera en la que trabajamos y generamos ideas para que todos lo hagamos mejor.
- ❖ Sostenibilidad: Trabajamos para que nuestros indicadores sean sobresalientes, eso nos hará perdurables en el tiempo.
- ❖ Servir: Es la actitud y la disposición de ser útil

1.8 DESCRIPCIÓN DE LA EMPRESA

(SAS, 2019)COLTANQUES S.A.S., empresa dedicada al almacenamiento y transporte terrestre de carga a nivel nacional e internacional, establece, implementa y mantiene la Política Integrada de Gestión, destacando su compromiso en la satisfacción de las necesidades y expectativas de sus partes interesadas.

La compañía promueve y preserva las condiciones de trabajo seguras y saludables, a través de la identificación de peligros, evaluación y control de los riesgos laborales,



con un enfoque en la eliminación de los peligros y reducción de los riesgos laborales, previniendo las lesiones y deterioro de la salud de sus colaboradores, promoviendo su consulta y participación; adicional, fomenta la responsabilidad social con sus grupos de interés, así como el compromiso de protección al ambiente, controlando los aspectos ambientales asociados al objeto social de la empresa, en pro de la prevención de la contaminación, el impacto negativo socio ambiental, daños a la propiedad y/o comunidad.

2. CAPITULO II: DESCRIPCIÓN DEL AREA EN LA CUAL SE DESARROLLA LA PRACTICA PROFESIONAL DIRIGIDA o PASANTIA

2.1 ORGANIGRAMA

Ilustración 1.2: Organigrama Empresarial

Esquema Hse Nacional

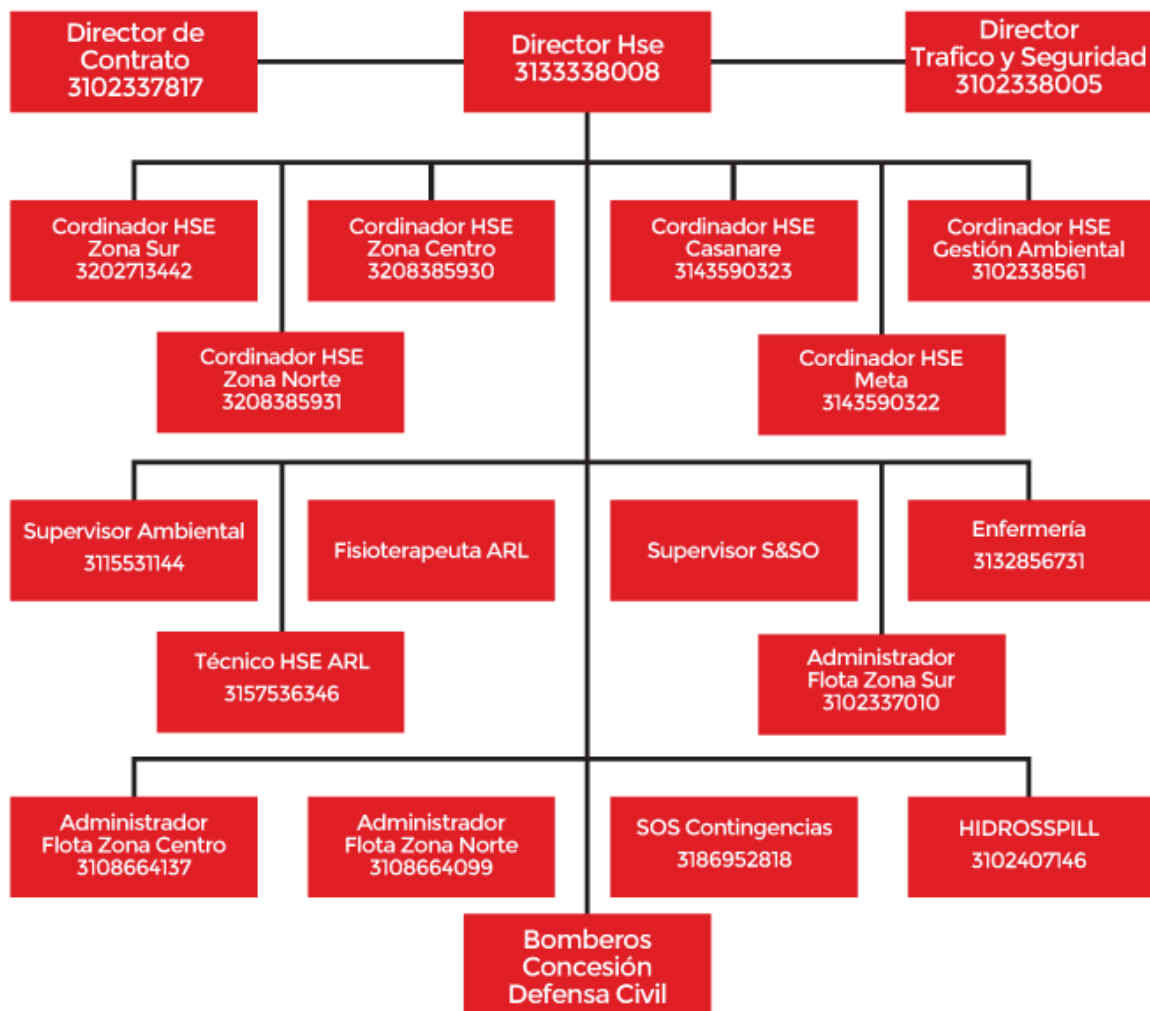

Fuente: Coltanques pagina web



3 CAPITULO III: DESARROLLO DE LAS ACTIVIDADES REALIZADAS EN LA PRACTICA PROFESIONAL DIRIGIDA O PASANTIA

3.1 DESCRIPCION DE ACTIVIDADES REALIZADAS

Las actividades realizadas en la empresa Coltanques consiste en el Cumplimiento de viaje terceros, proceso que consiste en diligenciar en el gestor de aplicación (GAP) digitar el número del manifiesto, lo cual nos permite indagar a fondo sobre la información del viaje ya efectuado, una vez digitado este manifiesto, se verifica que los soportes físicos entregados por el conductor entre ellos la remesa, la factura comercial y las notas de inspección coincidan con el viaje ya realizado, posterior a ello se cumple el viaje, generando la fecha de pago del mismo y se continua con el proceso de facturación.

Otro paso es el generador de Control documental este proceso se realiza en el GAP (gestor de aplicaciones) por medio se realiza una relación de documentación, física y virtual donde los viajes cumplidos deben tener un archivo digital relacionado adjuntado documentos del viaje, ya realizada esta relación. El paso para seguir es organizar los cumplidos, proceder a despacharlos directamente a la ciudad de Bogotá, lugar donde se realiza el proceso de facturación.

La recepción de documentos consiste en llevar un control a los conductores terceros de las planillas realizadas, se trabaja directamente con los despachadores de la empresa, ellos asignan los viajes por medio de las planillas y la función del recepcionista es cumplirla, una vez realizada las entregas dependiendo del tipo de cliente, así varían las remisiones o especificaciones, es una función importante en los procesos de importaciones y exportaciones.



En el caso de las exportaciones, el receptor, debe hacer un paquete extra de los documentos entregados por el conductor, aquella copia debe entregarse en las agencias de aduanas como soporte de que la operación está siendo verificada por ambas partes.

3.2 LIMITACIONES CONFRONTADAS EN LA PRACTICA

En el proceso de practica empresarial unas de las principales limitaciones fue desconocer la documentación emitida por los puertos, ya que al no saber que era una nota de inspección en muchos casos se confundía un enturnamiento con la nota de inspección y al momento de cumplir el viaje se demoraba la facturación por la diligenciación de un documento equivoco.

Otra limitación fue el poco tiempo de acompañamiento en la inducción, una inducción de menos de 5 días, una labor que solo desempeñaba el practicante en la oficina, lo cual toda duda se aclaraba vía telefónica, arrojó como resultado una gran falla de procesos por una inducción no tan clara.

3.3 APORTES DEL PASANTE A LA EMPRESA

- Principalmente la empresa Coltanques debe mejorar el proceso de inducción con los aspirantes, brindándoles un mejor acompañamiento en el proceso inductivo, realizando conferencias o seminarios virtuales del proceso de recepción de documentos, buscando como finalidad dar a conocer los documentos que transitan en las operaciones de importación y exportaciones.
- Mejora el gestor de aplicaciones (GAP) en el momento de hacer la relación de documentos físicos y virtuales, el sistema arrojaba que algunos manifiestos ya estaban escaneados, pero al momento de consultarlos, manifestaba un error de archivo, generando un retraso en los procesos ya que la documentación es enviada diariamente a Bogotá.



- La falta de capacitación a los conductores, en muchos casos no solicitaban al cliente los documentos de las entregas, culminando así el viaje pero con falta de soportes, en las tareas del pasante no se podía cumplir un viaje sin soporte obligando a los conductores a dirigirse nuevamente al lugar de entrega, permitiendo que el tiempo de la operación se extendiera por falta de conocimientos del proceso, al capacitar directamente a los conductores se evitan muchas fallas manejando asertivamente este proceso el conductor incurres menos en gastos y tiempo para estar a disposición para nuevos viajes para la compañía.
- Estas fueron una de las fallas más técnicas evidenciadas en el proceso como practicante para la empresa transportadora Coltanques, permitiendo observar las partes débiles y realizar un aporte significativo para el mejoramiento de la empresa.

3.4 APORTES A LA INSTITUCIÓN UNIVERSITARIA (UNPA)

La universidad del pacifico puede mejorar el proceso de practicante, logrando un mayor seguimiento a las áreas de trabajo, ya que es la primera etapa en el campo profesional, logrando que el estudiantado sea ubicado en áreas que directamente se relacionen con la administración y no ocupando su tiempo en procesos no tan directos a sus énfasis de los negocios internacionales.

La universidad realice una inversión en infraestructura, comprando laboratorios y software relacionados con operaciones de importación y exportaciones, para que el cuerpo de estudiante se capacite adecuadamente con plataformas utilizadas en el mercado, dándole una ventaja competitiva al momento de los estudiantes presentarse como pasantes.

A parte de las prácticas empresariales la universidad puede agregar cursos que permitan tener una visión global del comercio exterior, manejo de documentación de tránsito aduanera y digitación de tributos, al complementar estos cursos con las prácticas empresariales la universidad del pacifico generara profesionales más competentes en el mundo laboral.



4. CAPITULO IV: CONCLUSIONES Y RECOMENDACIONES

El proceso de práctica empresarial tuvo un tiempo estipulado de 6 meses en la empresa transportadora Coltanques , lo cual permitió conocer una visión más amplia de los procesos del transporte terrestre , permitiendo al practicante vincularse con los procesos de recepción de documentación de viajes cumplidos., en esta empresa el practicante se vinculó directamente en los procesos de importación y exportaciones , logrando que los conocimientos adquiridos en el proceso educativos permitieran resultados positivos en las operaciones logísticas ,arrojando como resultado una práctica fructífera para el estudiante.

En el desarrollo de las prácticas como recomendación directa a la empresa Coltanques, se puede modificar la inducción a los aspirantes, generando un ciclo más interactivo al momento de inducir conocimientos, permitir replanteamiento educativo a la universidad del pacifico logrando dictar asignaturas más relacionadas con el campo laboral.



GLOSARIO

- **TERCEROS:** conductor externo a la empresa, encargado de realizar transporte de mercancías vehículos que no son propiedad de Coltanques.
- **EMBARQUE¹:** es aquel que se utiliza para hacer referencia al momento en el cual una persona o un objeto se introduce a algún tipo de embarcación para ser transportada de un lugar a otro. Normalmente, el término se utiliza cuando se habla de barcos, aviones o trenes, aunque la palabra embarcación.
- **CARGA²:** es aquella cosa que genera peso o presión respecto a otra o a la estructura que se transporta.
- **IMPORTACIÓN³:** ingreso de mercancías de origen extranjeras al territorio nacional.
- **EXPORTACIÓN⁴:** salida de mercancías del territorio nacional país con destino a otro país.
- **NOTA DE INSPECCIÓN⁵:** documento expedido por terminales marítimas, donde se verifica la procedencia de la mercancía y el estado en el que se encuentra.
- **LOGÍSTICA⁶:** conjunto de medios y métodos necesarios para llevar a cabo la organización de una empresa, o de un servicio, especialmente de distribución.

¹ (bembibre, 2010)

² (Pérez Porto, 2010)

³ (cajadecarton, 2022)

⁴ (cajadecarton, 2022)

⁵ (cajadecarton, 2022)

⁶ (cajadecarton, 2022)



REFERENCIAS BIBLIOGRÁFICAS

bembibre, c. (2 de septiembre de 2010). *definiciones abc*. Obtenido de definiciones abc: <https://www.definicionabc.com/general/embarque.php>

cajadecarton. (4 de marzo de 2022). *cajadecarton*. Obtenido de cajadecarton: <https://www.cajadecarton.es/blog/logistica-significado#:~:text=Log%C3%ADstica%3A%20Significado.%20El%20significado%20de%20log%C3%ADstica%20es%20%22,que%20la%20palabra%20%22log%C3%ADstica%22%20proviene%20del%20ingl%C3%A9s%20logistics.>

COLTANQUES. (3 de MARZO de 2019). *COLTANQUES* . Obtenido de COLTANQUES : <http://www.coltanques.com.co/ResponsabilidadSocialEmpresarial.aspx>

COLTANQUES. (3 de MARZO de 2019). *COLTANQUES* . Obtenido de COLTANQUES : <http://www.coltanques.com.co/GobiernoCorporativo.aspx>

COLTANQUES. (4 de MARZO de 2019). *COLTANQUES SAS*. Obtenido de COLTANQUES SAS: <http://www.coltanques.com.co/GestiondeRiesgo.aspx>

direccion. (1 de MARZO de 2022). *DIRRECCION COLOMBIA*. Obtenido de DIRRECCION COLOMBIA: <https://direccion.com.co/lugar/buenaventura/centro-empresarial-del-pacifico/>

EINFORMA. (3 de ABRIL de 2022). *EINFORMA*. Obtenido de EINFORMA: <https://directorio-empresas.einforma.co/informacion-empresa/coltanques-sas#:~:text=La%20empresa%20Coltanques%20S%20A%20S%20tiene,Transporte%20de%20carga%20por%20carretera.>

JSL, D. p. (4 de enero de 2019). *COLTANQUES* . Obtenido de COLTANQUES : <http://www.coltanques.com.co/Historia.aspx>



Pérez Porto, J. (26 de noviembre de 2010). *definicion*. Obtenido de definicion:
<https://definicion.de/carga/>

SAS, C. (5 de MARZO de 2019). *COLTANQUES SAS*. Obtenido de COLTANQUES SAS:
<http://www.coltanques.com.co/GobiernoCorporativo.aspx#:~:text=COLTANQUES%20S.A.S.%2C%20empresa%20dedicada%20al,expectativas%20de%20sus%20partes%20interesadas.>



ANEXOS

Anexo 1 : Manifiesto de Carga

Manifiesto de Carga



MANIFIESTO ELECTRÓNICO DE CARGA
MINISTERIO DE TRANSPORTE

COLTANQUES

COLTANQUES S.A.S.
NIT: 80040576-1
Oficina Principal Cra. 85 No. 17B 40 Bogotá
Teléfono: 4 222333

La impresión en soporte cartular (papel) de este acto administrativo producida por medios electrónicos en cumplimiento de la ley 527 de 1999 (artículos 6 al 13) y de la ley 952 de 2003 (artículo 6), es una reproducción de documento original que se encuentra en formato electrónico firmado digitalmente, cuya representación digital goza de autenticidad, integridad y no repudio.





MANIFIESTO	007 - 10786668
AUTORIZACIÓN	77236016

FECHA DE EXPEDICIÓN		TIPO DE MANIFIESTO		ORIGEN DEL VIAJE		DESTINO DEL VIAJE					
2023/03/23		CONTENEDOR		BUENAVENTURA		BOGOTÁ					
INFORMACIÓN DEL VEHÍCULO											
TITULAR MANIFIESTO		DOCUMENTO DE IDENTIFICACIÓN		DIRECCIÓN		TELÉFONO	CIUDAD				
COLTANQUES		80040576		CRA 88 NIT B 40		4222333	BOGOTÁ				
PLACA	MARCA	PLACA SEMIREMOLOQUE	CONFIGURACIÓN	PESO VACÍO	Nº. POLIZA	COMPañIA DE SEGUROS	VENCIMIENTO DEL SOAT				
SPV886	KENWORTH	R80680	3S 3	18100	AT7000114-481101	880022180	2023/11/30				
CONDUCTOR		DOCUMENTO DE IDENTIFICACIÓN		DIRECCIÓN		TELÉFONO	Nº. LICENCIA	CIUDAD			
CORTES MONICA VICTOR ALFONSO /		1028550489 /		CARRERA 109 N 17 B 40		310855214	1028550489	BOGOTÁ			
PROVEEDOR OTENEDOR DEL VEHÍCULO		DOCUMENTO DE IDENTIFICACIÓN		DIRECCIÓN		TELÉFONO	CIUDAD				
COLTANQUES SAS		80040576		CRA 88 N 17 B 40		3108664148	BOGOTÁ				
INFORMACIÓN DE LA MERCANCÍA TRANSPORTADA											
Nº REMESA	UNIDAD DE MEDIDA	CANTIDAD	NATURALEZA	BIPAJE	PRODUCTO TRANSPORTADO	INFORMACIÓN DEL REMITENTE NOMBRE	INFORMACIÓN DEL DESTINATARIO NOMBRE	CUEÑO POLIZA			
203777	Kilogramos	1	2	12	CONT 40 = 34TON (000000) CONTENEDORES (INCLUIDOS LOS CONTENEDORES CISTERNA Y LOS CONTENEDORES DEPOSITO) E)	90148576 PRORATTO SAS	80148576 ADALOGISTE SAS	COLTANQUES SAS			
VALORES				OBSERVACIONES							
VALOR TOTAL DEL VIAJE	0.00		LUGAR	FECHA	Valor Tarifa	0	Cargos	0.00	Ruta Costos	0.00	REO
RETENCIÓN EN LA FUENTE			BOGOTÁ		Guarías	188,000.00	Descajuar	0.00	1000 - ESTURA BOGOTÁ - C= Itaque		
RETENCIÓN ICA					Papeles	420,700.00	Lanzas	5,000.00			
VALOR NETO A PAGAR	0				Armas	0	Lanzas	0.00			
VALOR ANTIQPO	8 98,200.00				Parqueadero	22,500.00	UREA	0.00			
SALDO A PAGAR					Combust. Estimado	107	Estaciones: 1, COLTANQUES BOGOTÁ: 107 Cia,				
Cargos Pagado Por	Transportador	Descajuar Pagado Por	Transportador								
VALOR A PAGAR PACTADO EN LETRAS				FIRMA Y HUELLA DEL TITULAR				FIRMA Y HUELLA DEL CONDUCTOR			

Operaciones Terrestres - DRTc COLTANQUES S.A.S. 2023/03/24 09:38

Fuente: (Coltanques adma.anf)



Anexo 2 : Remesa

Remesa



COLTANQUES S.A.S Nit 860040576-1
Cra 88 No 17B-40
PBX 4222333 -FAX 4222340-MOVIL3102113369

Remesa Numero	203777	colT007203777
Ciudad y Fecha	BUENAVENTURA-2023-03-23	
Manifiesto	007-10786668	
Pedido	32862508	
Autorización RDC	105929067	

Remitente	T.C. BUEN S.A. SOCIEDAD PORTUARIA / CLIENTE: PRIORATTO SAS
-----------	--



Nit	901485764	Telefono	3155399885
-----	-----------	----------	------------

Direccion Remitente	CR 28A NRO 7 152 BRR LA INMACULADA	Ciudad	BUENAVENTURA
Conductor	CORTES MOJICA VICTOR ALFONSO	C.C	1026550469
Placa	SPV686	Remolque	R80680
BL	22488811A	BL	22488811A
DU	0	DU	0
Mercancia	1X40	Pedido Cliente	DO 202325748
Nombre/Direccion Destino	ADUALOGISTIC SAS / CRA 52 75 59 BARRIO 12 OCTUBRE	Cantidad	1
Unidad	Vicje	Peso	29200.00
Descripcion		Docs Cliente	22488811 A

FECHA ENTREGA: **2023/03/27 06:00:00**

Contenedor	TRHU4097480	Motonave	
Sellos			
Observaciones	TEJIDO PLANO... No. Orden Compra: OC 028 Booking: 22488811 A		

DOCUMENTOS QUE EL CONDUCTOR DEBE ENTREGAR
Rete Pagadero por: T.C. BUEN S.A. SOCIEDAD PORTUARIA / CLIENTE: PRIORATTO SAS Nit 901485764 en BUENAVENTURA- Facturar en BUENAVENTURA. Orden de Cargue FIRMADA Y SELLADA. Remesa FIRMADA Y SELLADA. Remision ORIGINAL, FIRMADA Y SELLADA. Manifiesto COMPUESTO DE CONTROL, HUELLA, FIRMADA Y SELLADA. Factura de Cliente FIRMADA Y SELLADA. Comodato SELLADA. Cedula de Contenedor SELLADA. Comodato COPIA/ORIGINAL. Remesa Remesa firmada y sellada

Jefe de Despacho

Recibi Conforme-Destinatario

Nombre de Quien entrega en Destino:

Fuente: (Coltanques adma.anf)

Anexo 3 : Equipo de trabajo Coltanques

Equipo de trabajo Coltanques



Fuente: Propia